

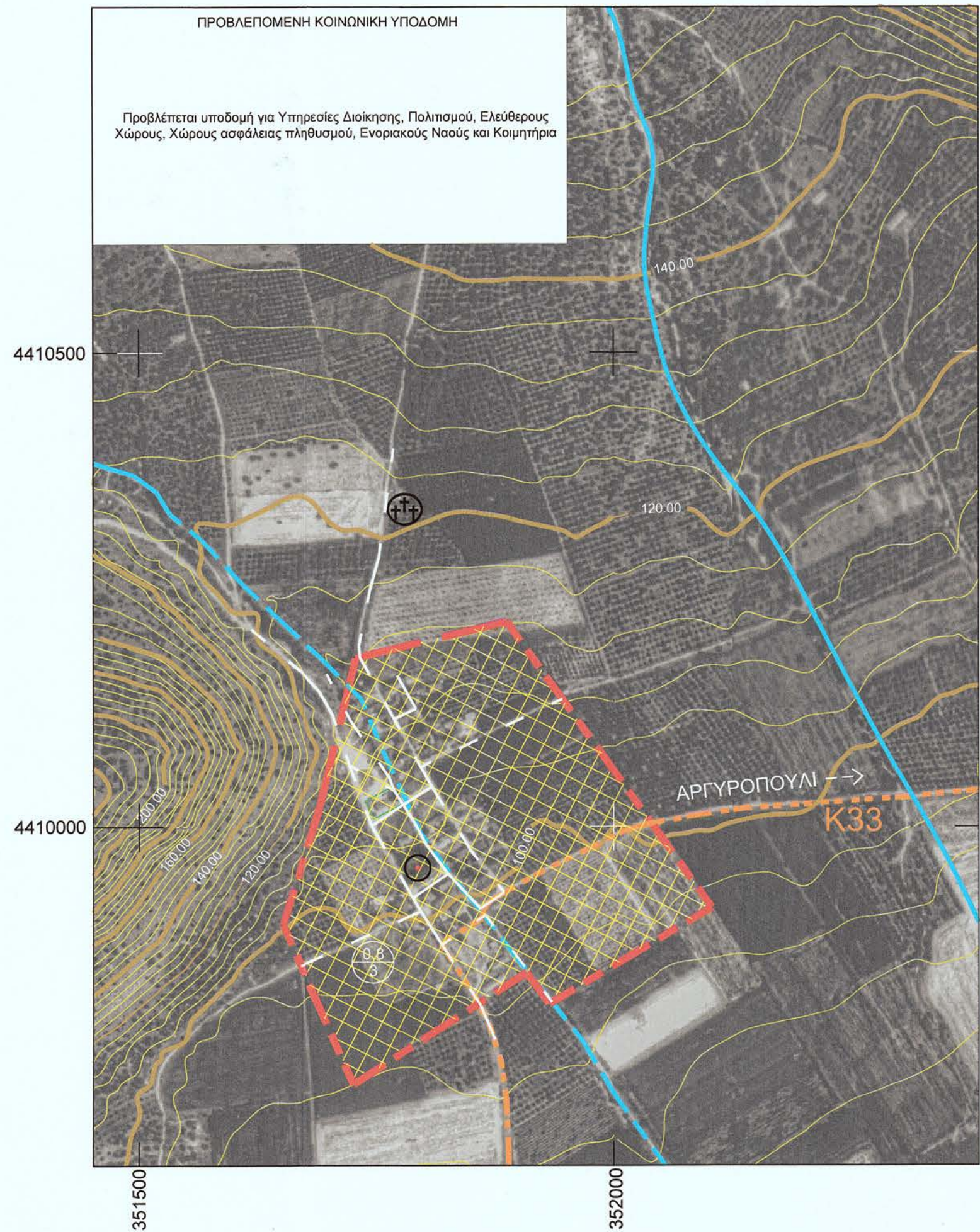



ΛΥΓΑΡΙΑ





ΥΠΟΜΝΗΜΑ

-  Όριο οικισμού με το Π.Δ. 24-4-1985
-  Ισοψείς ανά 4 μέτρα
-  Ισοψείς ανά 20 μέτρα
-  Ρέματα

1. Ιεράρχηση οδικού δικτύου

-  Συλλεκτήρια οδός
-  Τοπικό Οδικό Δίκτυο

2. Γενικές χρήσεις γης

-  Γενική κατοικία
-  Ανάπλαση πλατείας
-  Νεκροταφείο
-  Μέσος Συντελεστής Δόμησης
Μικτή Πληθυσμιακή Πυκνότητα

 ΕΥΡΩΠΑΪΚΗ ΕΝΩΣΗ
Ε.Σ.Π.Α.

ΑΠΟΚΕΝΤΡΩΜΕΝΗ ΔΙΟΙΚΗΣΗ
 ΘΕΣΣΑΛΙΑΣ - ΣΤΕΡΕΑΣ ΕΛΛΑΔΑΣ
 ΠΕΡΙΦΕΡΕΙΑ ΘΕΣΣΑΛΙΑΣ

 ΕΛΛΗΝΙΚΗ ΔΗΜΟΚΡΑΤΙΑ

ΔΗΜΟΣ ΤΥΡΝΑΒΟΥ

"ΑΝΑΘΕΩΡΗΣΗ ΚΑΙ ΤΡΟΠΟΠΟΙΗΣΗ ΤΟΥ ΓΕΝΙΚΟΥ ΠΟΛΕΟΔΟΜΙΚΟΥ ΣΧΕΔΙΟΥ ΔΗΜΟΥ ΤΥΡΝΑΒΟΥ"

<div style="border: 1px solid black; padding: 5px;"> <p style="text-align: center; font-weight: bold;">ΣΥΜΒΟΥΛΙΟ ΠΟΛΕΟΔΟΜΙΚΩΝ ΘΕΜΑΤΩΝ ΚΑΙ ΑΜΦΙΣΒΗΤΗΣΕΩΝ (ΣΥ.ΠΟ.Θ.Τ.)</p> <p style="text-align: center; font-weight: bold;">ΠΕΡΙΦΕΡΕΙΑ ΘΕΣΣΑΛΙΑΣ</p> <p>Το παρόν σχέδιο έγκρισης και τροποποίησης σύμφωνα με το άρθρο 88/α/14-12-16</p> <p style="text-align: center;">Ο/Ν ΠΡΟΕΔΡΟΣ: Βασίλειος Πακουβίτης Δ.Ε. Αρχιτεκτόνων-Πολεοδόμων</p> <p style="text-align: center;">Ο/Ν ΠΡΟΫΠΟΛΟΓΙΣΤΗ: Βασίλειος Πακουβίτης Δ.Ε. Αρχιτεκτόνων-Πολεοδόμων</p> <p style="text-align: center;">ΑΠΟΦΑΣΗ: 397/022364/23-12-16 ΛΑΡΙΣΑ 16.12.2016</p> <p style="text-align: center;">ΒΥΦΑΣΗ - Β2 ΣΤΑΔΙΟ ΠΡΟΤΑΣΗ</p> </div>	<table border="1" style="width: 100%; border-collapse: collapse;"> <tr> <th colspan="3" style="text-align: center;">ΣΥΜΠΡΑΤΤΟΝΤΑ ΓΡΑΦΕΙΑ:</th> </tr> <tr> <td style="width: 33%; text-align: center;"> Α'Α ΚΑΤΣΑΡΟΣ & ΣΥΝΕΡΓΑΤΕΣ  </td> <td style="width: 33%; text-align: center;"> ΧΩΡΟΔΥΝΑΜΙΚΗ - ΠΕΡΙΒΑΛΛΟΝ - ΑΝΑΠΤΥΞΗ ΕΦΗ ΚΑΡΑΘΑΝΑΣΗ & ΣΥΝΕΡΓΑΤΕΣ Ε.Ε.  </td> <td style="width: 33%; text-align: center;"> ΜΠΕΛΕΣΗΣ ΑΛΕΞΑΝΔΡΟΣ ΤΑΣΟΠΟΥΛΟΣ ΣΤΕΦΑΝΟΣ </td> </tr> <tr> <th colspan="3" style="text-align: center;">ΟΜΑΔΑ ΜΕΛΕΤΗΣ</th> </tr> <tr> <td style="width: 33%; vertical-align: top;"> Ευθυμία Καραθανάση Απόστολος Κατσαρός Αλέξανδρος Μπέλεσης Στέφανος Τασόπουλος Σπυρίδων Φυσελιάς Κωνσταντίνος Καράνης Κασσιανή Ζήση Θεοχάρης Στυλιανάκης Φώτιος Καραμάνης Αντώνιος Κατσαρός Γεωργία Παυλοπούλου Ευγενία Βοργιά Κωνσταντίνος Παπαζαχαρίας </td> <td style="width: 33%; vertical-align: top;"> Δρ. Αρχιτέκτων - Πολεοδόμος Ε.Μ.Π. Αρχιτέκτων - Πολεοδόμος Γεωλόγος Χημικός Μηχανικός - Περιβαλλοντολόγος Χωροτάκτης - Πολεοδόμος / G.I.S. Γεωλόγος Χωροτάκτης - Πολεοδόμος Χημικός Μηχανικός MSc Χωροτάκτης - Πολεοδόμος Αρχιτέκτων Μηχανικός Πολιτικός Μηχανικός Τεχνολόγος Μηχ/κός Έργων Υποδομής Χημικός Μηχανικός </td> <td style="width: 33%; vertical-align: top;"> <th colspan="2" style="text-align: center;">ΣΥΒΟΥΛΟΙ ΜΕΛΕΤΗΣ</th> </td></tr> <tr> <td style="width: 50%; vertical-align: top;"> Νικόλαος Ποριώτης Δημήτριος Καρακώστας Σπυρίδων Φυσελιάς </td> <td style="width: 50%; vertical-align: top;"> Πολιτικός Μηχανικός - Συγκοινωνιολόγος Γεωπόνος - Φυτοτέχνης Χωροτάκτης - Πολεοδόμος / G.I.S. </td> </tr> </table>	ΣΥΜΠΡΑΤΤΟΝΤΑ ΓΡΑΦΕΙΑ:			Α'Α ΚΑΤΣΑΡΟΣ & ΣΥΝΕΡΓΑΤΕΣ 	ΧΩΡΟΔΥΝΑΜΙΚΗ - ΠΕΡΙΒΑΛΛΟΝ - ΑΝΑΠΤΥΞΗ ΕΦΗ ΚΑΡΑΘΑΝΑΣΗ & ΣΥΝΕΡΓΑΤΕΣ Ε.Ε. 	ΜΠΕΛΕΣΗΣ ΑΛΕΞΑΝΔΡΟΣ ΤΑΣΟΠΟΥΛΟΣ ΣΤΕΦΑΝΟΣ	ΟΜΑΔΑ ΜΕΛΕΤΗΣ			Ευθυμία Καραθανάση Απόστολος Κατσαρός Αλέξανδρος Μπέλεσης Στέφανος Τασόπουλος Σπυρίδων Φυσελιάς Κωνσταντίνος Καράνης Κασσιανή Ζήση Θεοχάρης Στυλιανάκης Φώτιος Καραμάνης Αντώνιος Κατσαρός Γεωργία Παυλοπούλου Ευγενία Βοργιά Κωνσταντίνος Παπαζαχαρίας	Δρ. Αρχιτέκτων - Πολεοδόμος Ε.Μ.Π. Αρχιτέκτων - Πολεοδόμος Γεωλόγος Χημικός Μηχανικός - Περιβαλλοντολόγος Χωροτάκτης - Πολεοδόμος / G.I.S. Γεωλόγος Χωροτάκτης - Πολεοδόμος Χημικός Μηχανικός MSc Χωροτάκτης - Πολεοδόμος Αρχιτέκτων Μηχανικός Πολιτικός Μηχανικός Τεχνολόγος Μηχ/κός Έργων Υποδομής Χημικός Μηχανικός	<th colspan="2" style="text-align: center;">ΣΥΒΟΥΛΟΙ ΜΕΛΕΤΗΣ</th>	ΣΥΒΟΥΛΟΙ ΜΕΛΕΤΗΣ		Νικόλαος Ποριώτης Δημήτριος Καρακώστας Σπυρίδων Φυσελιάς	Πολιτικός Μηχανικός - Συγκοινωνιολόγος Γεωπόνος - Φυτοτέχνης Χωροτάκτης - Πολεοδόμος / G.I.S.
ΣΥΜΠΡΑΤΤΟΝΤΑ ΓΡΑΦΕΙΑ:																	
Α'Α ΚΑΤΣΑΡΟΣ & ΣΥΝΕΡΓΑΤΕΣ 	ΧΩΡΟΔΥΝΑΜΙΚΗ - ΠΕΡΙΒΑΛΛΟΝ - ΑΝΑΠΤΥΞΗ ΕΦΗ ΚΑΡΑΘΑΝΑΣΗ & ΣΥΝΕΡΓΑΤΕΣ Ε.Ε. 	ΜΠΕΛΕΣΗΣ ΑΛΕΞΑΝΔΡΟΣ ΤΑΣΟΠΟΥΛΟΣ ΣΤΕΦΑΝΟΣ															
ΟΜΑΔΑ ΜΕΛΕΤΗΣ																	
Ευθυμία Καραθανάση Απόστολος Κατσαρός Αλέξανδρος Μπέλεσης Στέφανος Τασόπουλος Σπυρίδων Φυσελιάς Κωνσταντίνος Καράνης Κασσιανή Ζήση Θεοχάρης Στυλιανάκης Φώτιος Καραμάνης Αντώνιος Κατσαρός Γεωργία Παυλοπούλου Ευγενία Βοργιά Κωνσταντίνος Παπαζαχαρίας	Δρ. Αρχιτέκτων - Πολεοδόμος Ε.Μ.Π. Αρχιτέκτων - Πολεοδόμος Γεωλόγος Χημικός Μηχανικός - Περιβαλλοντολόγος Χωροτάκτης - Πολεοδόμος / G.I.S. Γεωλόγος Χωροτάκτης - Πολεοδόμος Χημικός Μηχανικός MSc Χωροτάκτης - Πολεοδόμος Αρχιτέκτων Μηχανικός Πολιτικός Μηχανικός Τεχνολόγος Μηχ/κός Έργων Υποδομής Χημικός Μηχανικός	<th colspan="2" style="text-align: center;">ΣΥΒΟΥΛΟΙ ΜΕΛΕΤΗΣ</th>	ΣΥΒΟΥΛΟΙ ΜΕΛΕΤΗΣ														
Νικόλαος Ποριώτης Δημήτριος Καρακώστας Σπυρίδων Φυσελιάς	Πολιτικός Μηχανικός - Συγκοινωνιολόγος Γεωπόνος - Φυτοτέχνης Χωροτάκτης - Πολεοδόμος / G.I.S.																

Π.3.2 ΠΟΛΕΟΔΟΜΙΚΗ ΟΡΓΑΝΩΣΗ ΛΥΓΑΡΙΑΣ

ΚΩΔΙΚΟΣ ΜΕΛΕΤΗΣ ΜΔ 03	ΚΛΙΜΑΚΑ 1 : 5.000	ΔΕΚΕΜΒΡΙΟΣ 2016
<p style="text-align: center;">ΘΕΩΡΗΘΗΚΕ ΛΑΡΙΣΑ 16.12.2016 Ο ΔΙΕΥΘΥΝΤΗΣ ΤΕΧΝΙΚΩΝ ΥΠΗΡΕΣΙΩΝ</p> <p style="text-align: center;">ΔΗΜΗΤΡΙΟΣ ΚΑΡΑΚΩΣΤΑΣ ΑΡΧΙΤΕΚΤΟΝ ΜΗΧΑΝΙΚΟΣ ΠΕ 6 με Α' βαθμό</p>	<p style="text-align: center;">ΕΛΕΓΧΘΗΚΕ ΛΑΡΙΣΑ 16.12.2016 Η ΕΠΙΒΛΕΠΟΥΣΑ</p> <p style="text-align: center;">ΕΛΕΝΗ Κ. ΠΑΤΣΙΑΤΣΗ ΔΙΠΛ. ΜΗΧ/ΚΟΣ ΧΩΡΟΤΑΞΙΑΣ ΜΕΛΟΣ Τ.Ε.Ε. ΑΡΧΙΤΕΚΤΩΝ ΜΗΤΡΩΟΥ 34280 & ΠΕΡΙΦ. ΑΝΑΠΤΥΞΗΣ ΣΚΑΡΑΤΟΥ 5 - ΛΑΡΙΣΑ - ΤΗΛ. 2410 257004</p>	<p style="text-align: center;">ΛΑΡΙΣΑ 16.12.2016 Ο ΑΝΑΔΟΧΟΣ</p> <div style="border: 1px solid black; padding: 5px; text-align: center;"> <p>ΑΠΟΣΤΟΛΟΣ Α. ΚΑΤΣΑΡΟΣ ΔΙΠΛΩΜ. ΑΡΧΙΤΕΚΤΩΝ ΜΗΧΑΝΙΚΟΣ ΠΑΝΕΠΙΣΤΗΜΙΟΥ ΡΩΜΗΣ ΔΙΠΛ. ΜΗΧ/ΚΟΣ ΧΩΡΟΤΑΞΙΑΣ ΜΕΛΟΣ Τ.Ε.Ε. ΑΡΧΙΤΕΚΤΩΝ ΜΗΤΡΩΟΥ 34280 & ΠΕΡΙΦ. ΑΝΑΠΤΥΞΗΣ ΣΚΑΡΑΤΟΥ 5 - ΛΑΡΙΣΑ - ΤΗΛ. 2410 257004 Α.Φ.Μ. 020461760 - Α' ΔΟΥ</p> </div>